

PROCEDURA CHIAMATA SOCCORSI

Fornire le seguenti informazioni:

- Nome e cognome.
- Recapito telefonico certo.
- Luogo dell'incidente (struttura, indirizzo esatto, piano dell'edificio, denominazione stanza).
- Natura dell'incidente (incendio, esplosione, crollo, fuga di gas, attentato, ecc...).
- Entità dell'incidente.
- Persone coinvolte.
- Eventuali infortunati accertati (numero) condizioni-stato di coscienza, ferite, ustioni, ecc..).
- Inviare qualcuno presso il punto di accesso segnalato per accogliere i mezzi di soccorso.



Università degli studi di Pavia
Strutture del Polo Cravino
e numeri civici

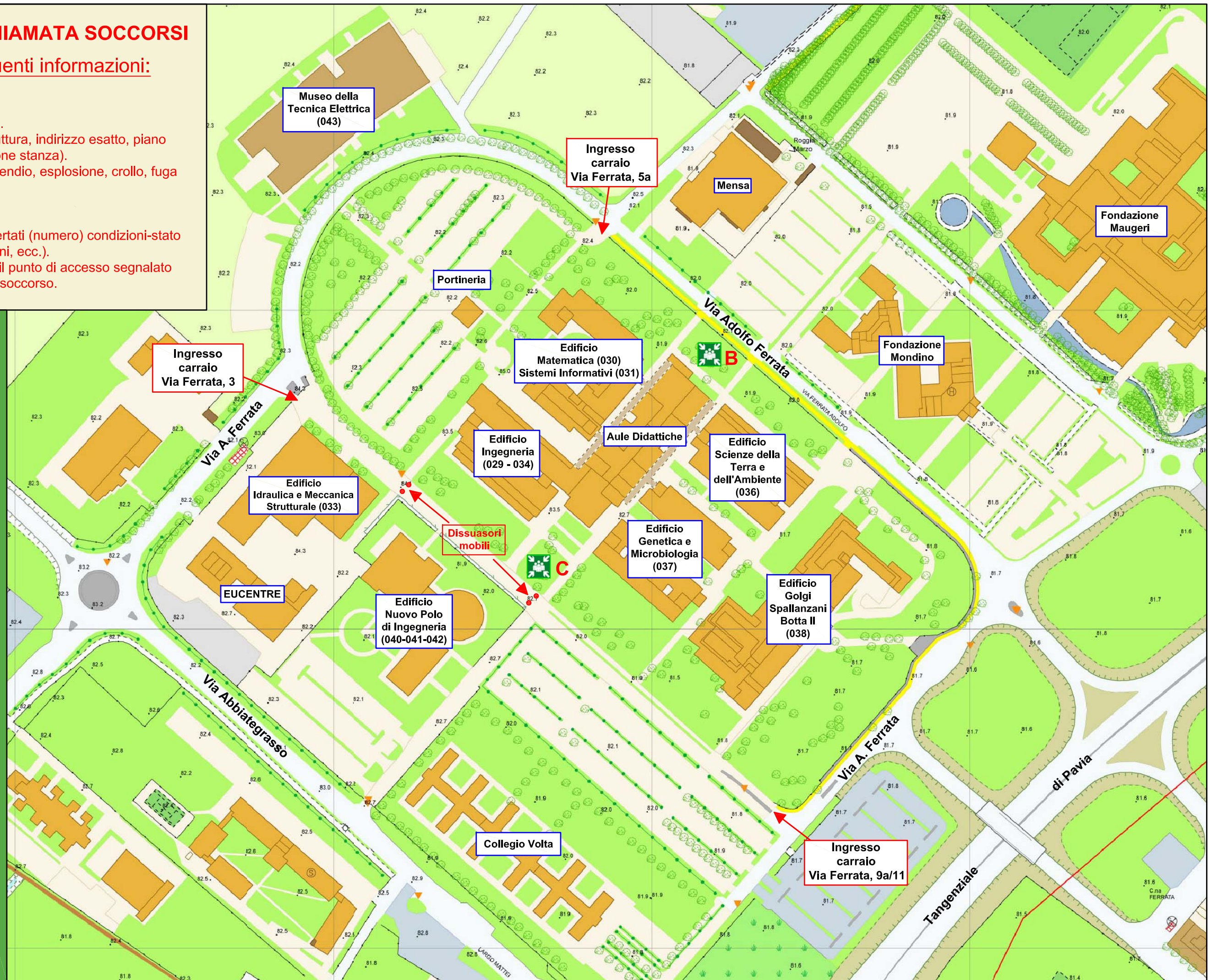

PIANO SERVIZI - PIANO A

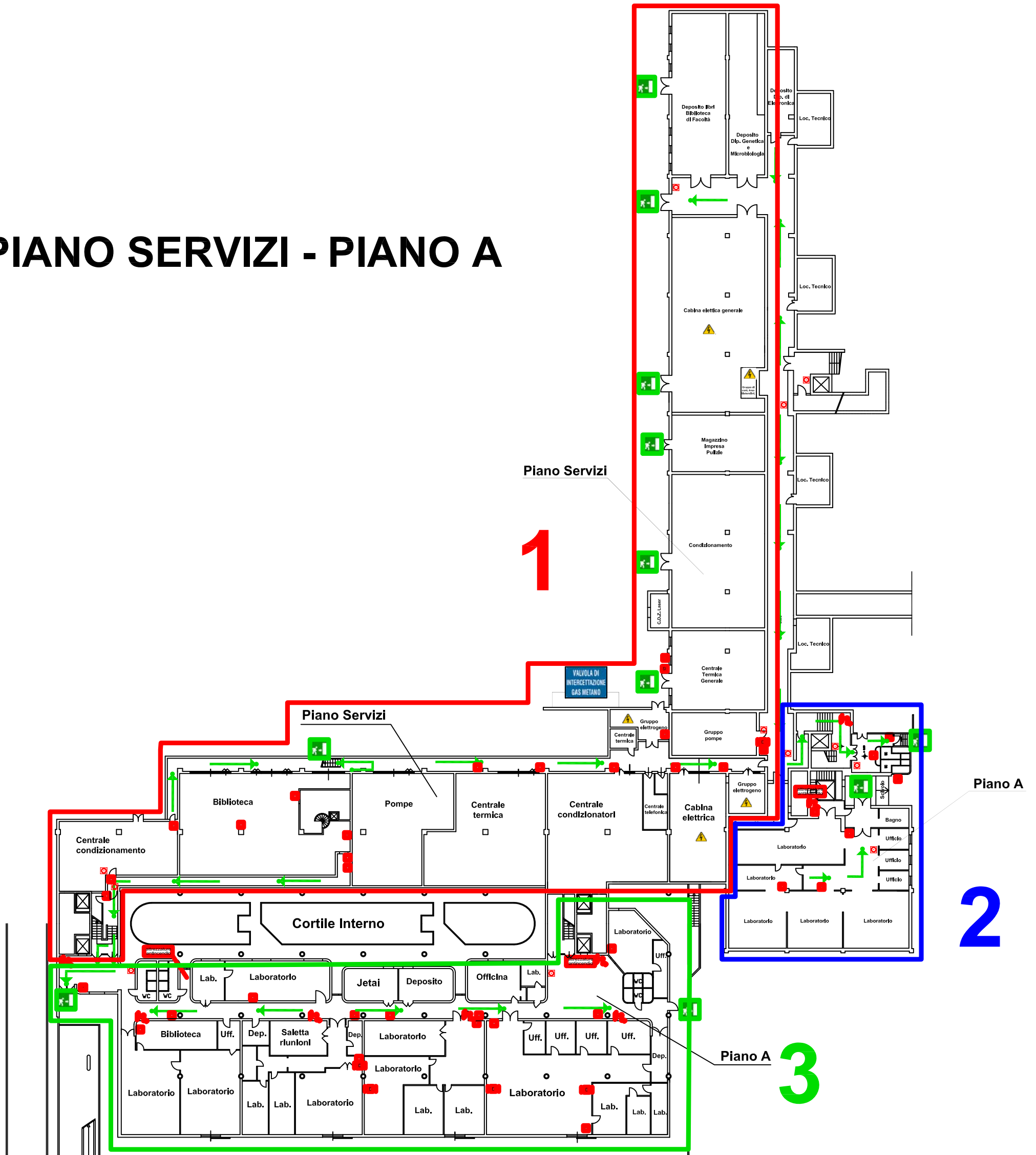

PIANO A - PIANO B

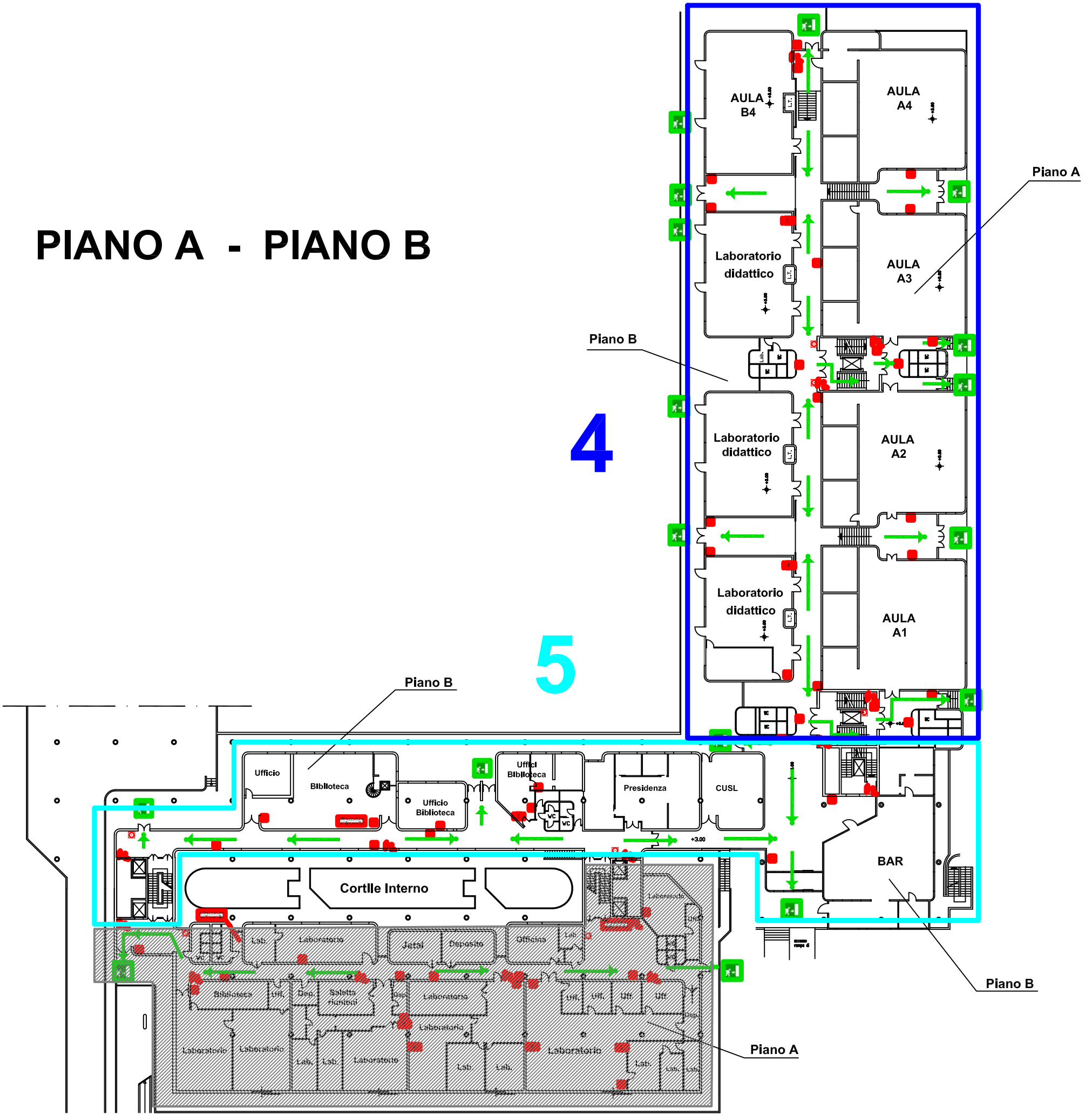

PIANO C - PIANO D

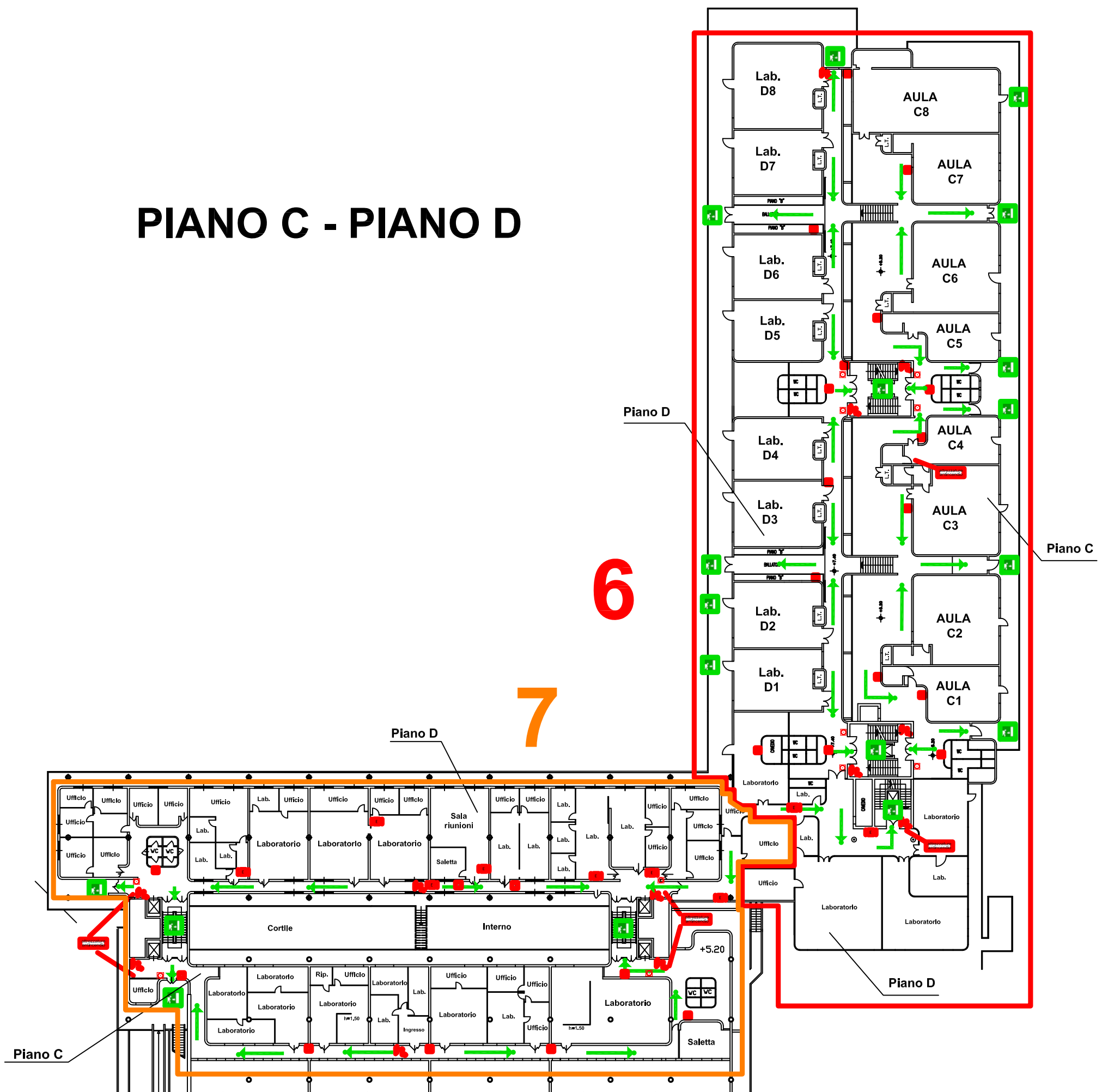

PIANO E - PIANO F

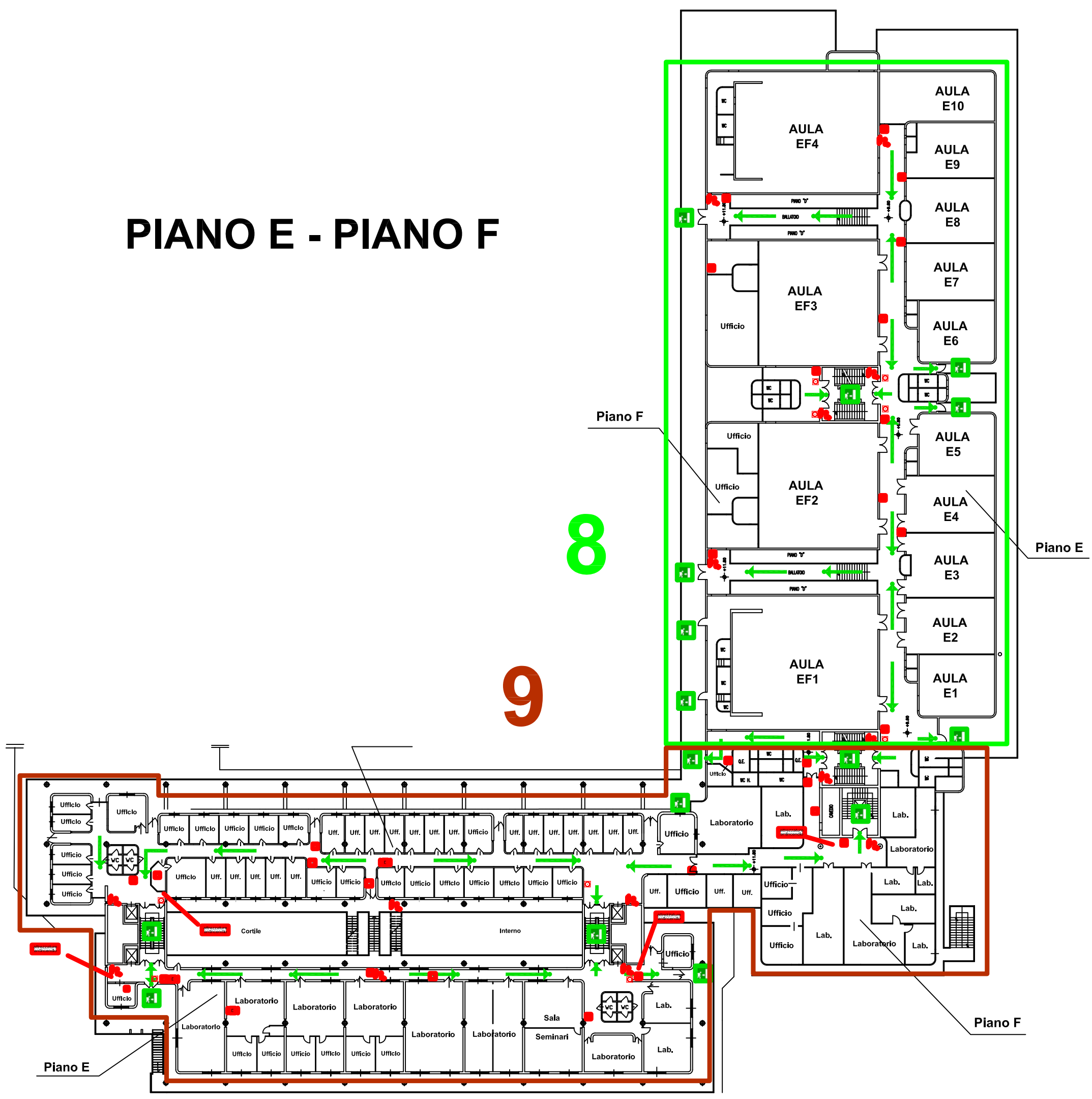

PIANO G - PIANO H

10

11

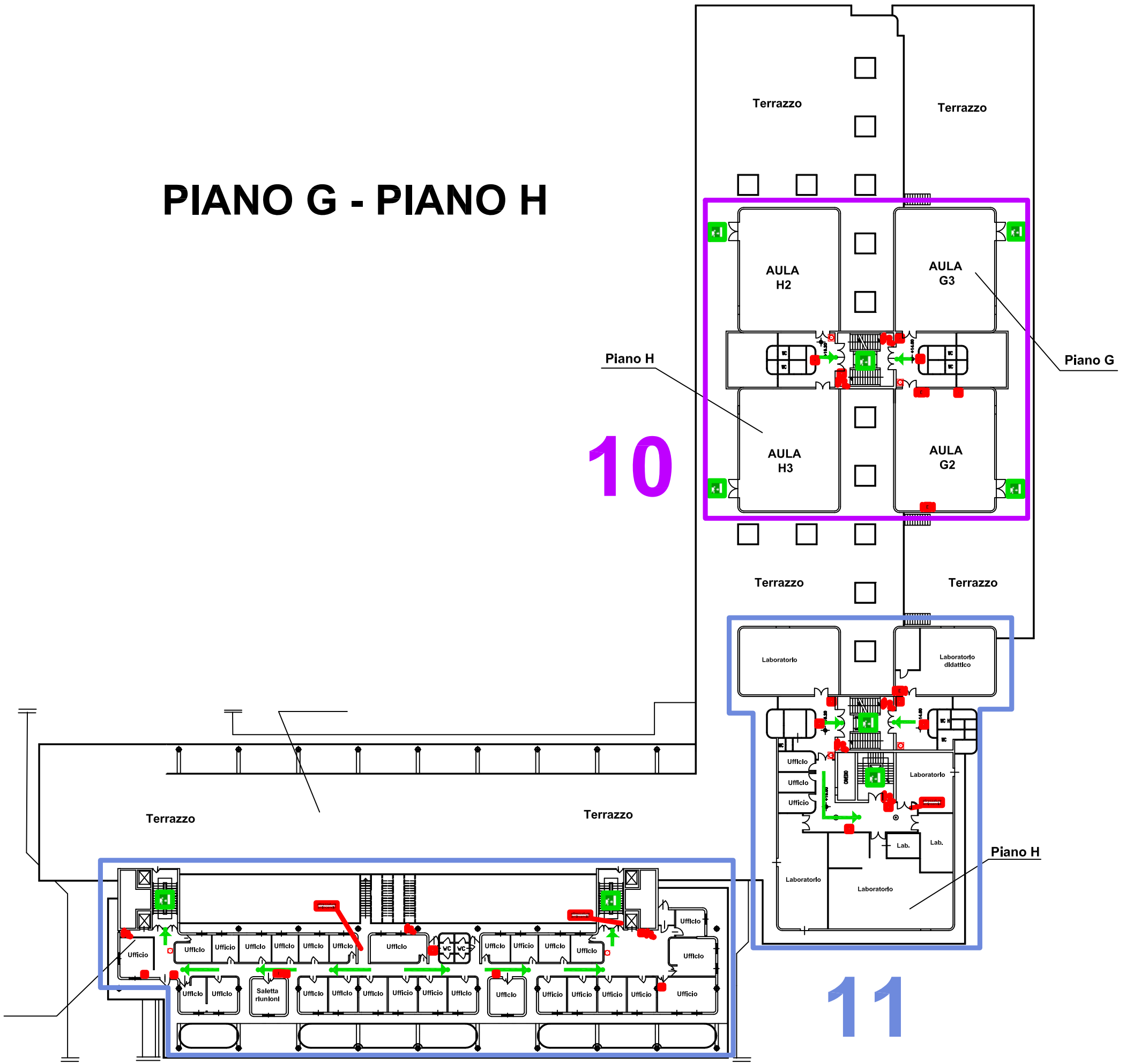

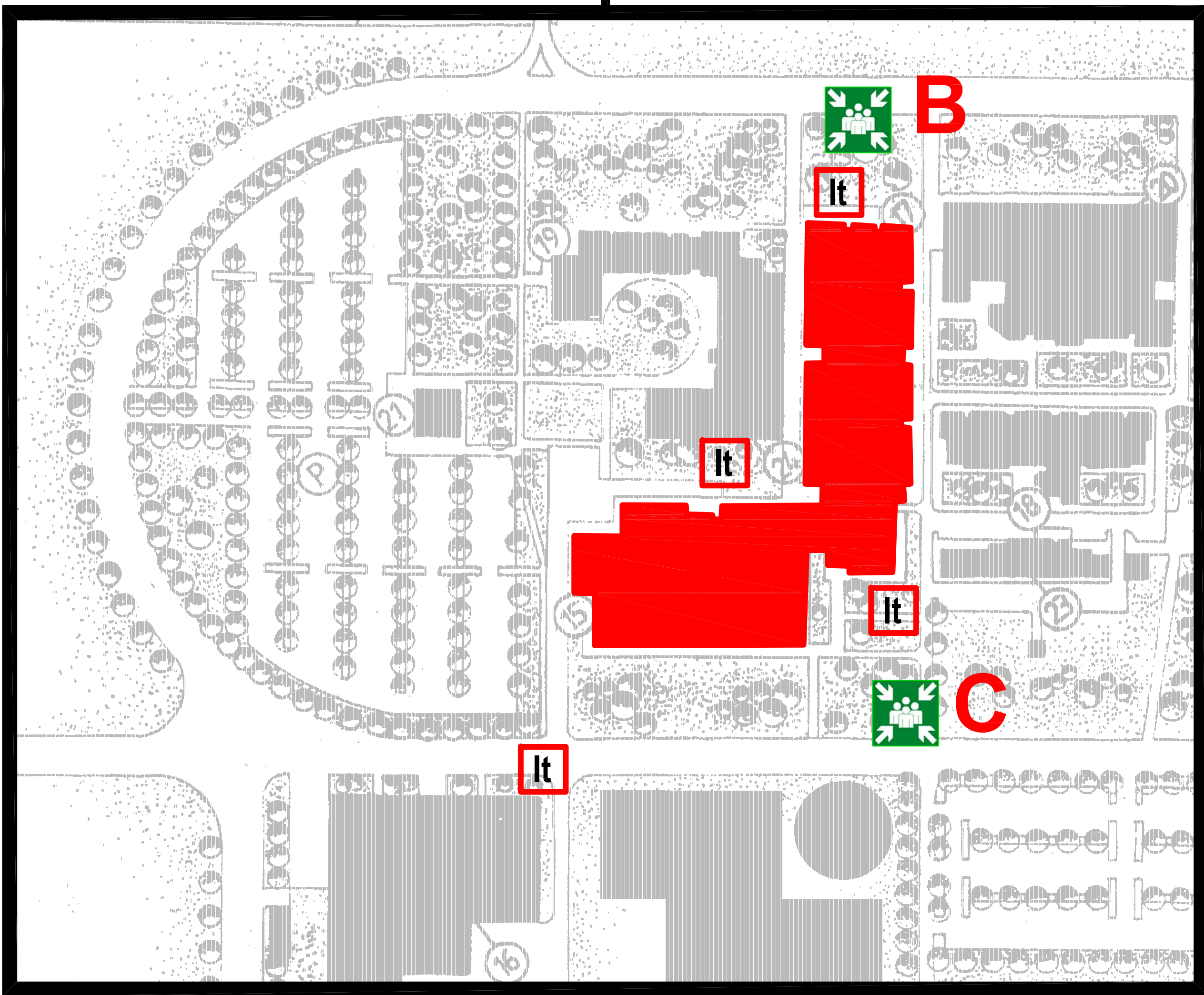

B

It

It

It



C

It